ADOLESCENTES Y JÓVENES: UN ABORDAJE INTEGRAL EN AMÉRICA LATINA Y EL CARIBE

Save the Children

Save the Children reconoce a los adolescentes y jóvenes como actores sociales y agentes de cambio, y como un grupo que enfrenta importantes violaciones a sus derechos así como barreras de acceso a la educación y otros servicios. Save the Children prioriza en sus programas las necesidades de los y las adolescentes, al reconocerlos como uno de los grupos de población más excluidos y vulnerables de la región.

Actualmente se encuentran en ejecución 42 proyectos en la región que involucran la participación de adolescentes y jóvenes principalmente en las áreas de Educación, Salud y Protección. Adicionalmente, la nueva Campaña Global ***"Hasta el último niño y niña"*** busca crear conciencia sobre los problemas que enfrentan los y las adolescentes en cinco países de la región[1].

1 Perú, Bolivia, México, República Dominicana y Honduras.

CONTEXTO REGIONAL

Actualmente la población de adolescentes y jóvenes en América Latina y el Caribe (LAC), entre 10-24 años, alcanza los 166 millones de individuos, equivalentes al 26% de la población total de la región (División de Población UN, 2015). A pesar de su gran peso, afrontan un gran riesgo de exclusión social debido a la falta de oportunidades laborales, de recursos y de acceso al mercado de trabajo formal.

30% de los jóvenes de la región viven en condiciones de pobreza afrontando discriminaciones principalmente en los servicios de educación y salud[2].

56% culmina educación secundaria la cual suele ser de baja calidad condicionando su inserción al mercado laboral[3].

Tasa de desempleo 3 veces mayor en jóvenes entre 15-29 años respecto a los adultos, en 2015 llegó a 15.3%[4]. Esta diferencia es aún mayor para las mujeres.

1 de cada 5 adolescentes y jóvenes de la región –equivalente a unos 20 millones– no estudian ni trabajan[5].

7 de cada 8 jóvenes de El Salvador, Guatemala, Honduras, Paraguay y Perú tienen un empleo informal[6].

Fotos: Save the Children

45% del total de nacimientos en LAC ocurrieron en mujeres entre 15-24 años. 9 millones de ellos en adolescentes entre 15-19 años[7].

Más de 80,000 niños, niñas y adolescentes fueron detenidos entre 2014 y 2015 tratando de migrar desde El Salvador, Honduras y Guatemala[8].

2 CEPAL, 2015
3 UNFPA & ECLAC, 2011
4 OIT, 2015
5 Banco Mundial, 2016
6 Work4Youth, 2015
7 División de Población de Naciones Unidas, 2015
8 US CBP Agency, 2015 & SEGOB México, 2015

Terminología

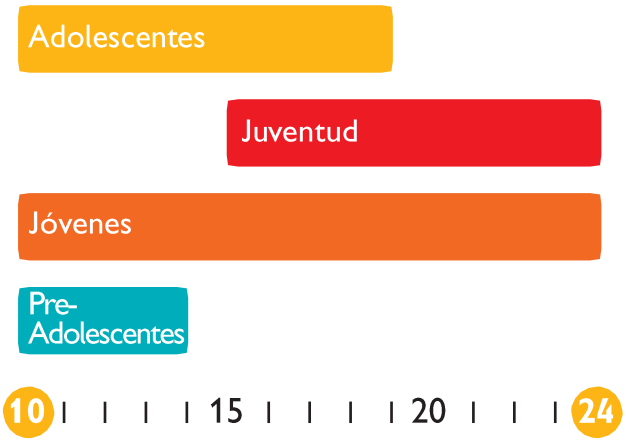

Fuente: Definición de juventud de la ONU

ABORDAJE INTEGRAL PARA LOS Y LAS ADOLESCENTES DE AMÉRICA LATINA Y EL CARIBE

Save the Children trabaja con niños, niñas, adolescentes y jóvenes entre 10 y 24 años en el fortalecimiento de sus capacidades y en asegurar que ejerzan sus derechos económicos, sexuales y reproductivos.

El modelo del abordaje integral para adolescentes promueve la creación de sinergias entre la autonomía personal y el desarrollo económico bajo un enfoque de derechos y de igualdad de género, teniendo en cuenta la movilización comunitaria –a través de acciones de incidencia–, el contexto social, la participación de las entidades públicas e instituciones educativas, el sector empresarial y las ONGs.

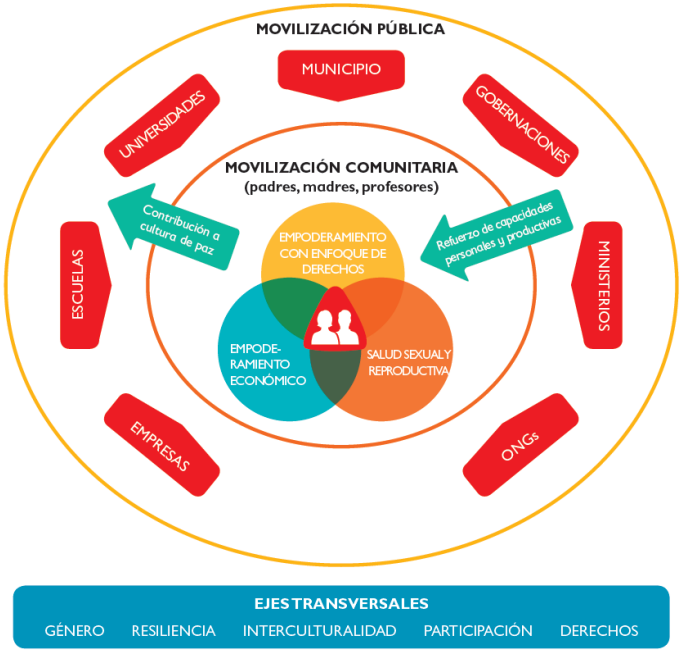

Nuestro enfoque busca asegurar que los y las adolescentes y jóvenes estén protegidos de la violencia, tengan acceso a una educación inclusiva y de calidad, accedan a mayores y mejores oportunidades de empleo y opten por retrasar el inicio de la maternidad/paternidad. Nuestra metodología promueve la creación de un ambiente, donde los y las adolescentes y jóvenes pueden desarrollar actividades generadoras de ingreso, al mismo tiempo que los incentiva a que sean ellos la voz de las acciones de incidencia en áreas clave de toma de decisiones.

ÁREAS DE ACCIÓN

Empoderamiento Personal	Salud Sexual y Reproductiva	Derechos Económicos
Fortalecer las habilidades, capacidades y empoderamiento personal de los y las adolescentes y jóvenes; así como sus habilidades para resolver conflictos y la toma de decisiones acertadas.	Proveer a los y las adolescentes y jóvenes de herramientas que les ayuden a promover procesos de igualdad de género transformadores, teniendo en cuenta temas importantes como la violencia, la equidad e inequidad de género (incluyendo el enfoque de nuevas masculinidades) y el ejercicio de una sexualidad segura y placentera.	Incrementar los ingresos de los y las adolescentes y jóvenes en situación de vulnerabilidad mediante la inserción al mercado laboral y/o el desarrollo de emprendimientos productivos para garantizar su inserción a una cadena productiva en condiciones dignas de trabajo y justas en el intercambio con otros actores de la cadena productiva.

TRABAJO DE SAVE THE CHILDREN CON ADOLESCENTES Y JÓVENES POR PAÍS

BOLIVIA

Save the Children Bolivia proporciona a los y las adolescentes **oportunidades económicas** que les permiten desarrollar sus propias iniciativas empresariales y/o acceder a la formación profesional.

Las **iniciativas de empoderamiento** promueven la toma de decisiones positivas permitiéndoles a los y las adolescentes y jóvenes convertirse en defensores de sus derechos. Los programas de **salud sexual y reproductiva** proporcionan acceso a información y servicios, con énfasis en la higiene menstrual, así como la prevención de la maternidad/paternidad temprana y la mortalidad materna e infantil. Por otra parte, **la educación basada en derechos** incluye programas que garantizan el acceso a educación básica de calidad. Sus programas se enfocan en su mayoría en las comunidades indígenas.

COLOMBIA

Save the Children Colombia trabaja en áreas afectadas por la violencia, y con comunidades indígenas y afrodescendientes. Promueve la continuidad en la escuela de los y las adolescentes con la aplicación de ***"modelos de educación flexible"***, así como su acceso a educación superior vía acciones que mejoren su rendimiento académico. Las **iniciativas de derechos económicos** con los y las adolescentes incluyen capacitaciones diseñadas en el fortalecimiento de habilidades de producción, comercialización y marketing para el desarrollo de iniciativas productivas. Su trabajo **sobre derechos sexuales y reproductivos** garantiza que los y las adolescentes conozcan sus derechos y sean conscientes de los retos relacionados al género y el ejercicio de sus derechos, así como de la biología de la reproducción.

ECUADOR

Save the Children Ecuador se enfoca en la **protección de adolescentes en condición de movilidad humana** en la frontera con Colombia. Sus intervenciones contemplan una educación basada en derechos, fortalecimiento de los servicios de protección para las víctimas de trata y tráfico de personas, y el desarrollo de habilidades de incidencia política entre los y las adolescentes.

EL SALVADOR

Los adolescentes y jóvenes en El Salvador son extremadamente vulnerables a ser víctimas de violencia, por lo que los programas promovidos desde Save the Children buscan la **reducción de la violencia** a través de acciones de promoción de cultura de paz en las escuelas (usando el currículo CHOICES desarrollado por Save the Children) así como de Cure Violence, programa que busca interrumpir el ciclo de la violencia pandilleril. El Salvador usa el **enfoque ecológico** con el cual se identifican los actores claves que inciden en el contexto dentro del cual se desarrollan los y las adolescentes, trabajando junto con ellos para generar cambios en su calidad de vida. Su trabajo también incluye **capacitaciones vocacionales y el desarrollo de habilidades** con adolescentes y jóvenes que apoyen su acceso al mercado laboral.

GUATEMALA

En Guatemala el proyecto "*Escuelas Construyendo Paz*" ofrece a los y las adolescentes y j6venes una **educación inclusiva y de calidad libre de violencia** que los empodere en la defensa de sus derechos. Save the Children trabaja en el fortalecimiento de los sistemas nacionales de protección infantil y provee apoyo psicosocial a adolescentes víctimas de violencia. Los proyectos de **desarrollo de medios de vida** en el sector cafetalero nacional pretenden lograr la eliminación de la explotación infantil, creando conciencia sobre los derechos de la niñez, mejorando su acceso a educación de calidad, generando oportunidades de empleo y mejorando las condiciones económicas de sus familias.

HAITÍ

El Programa de Desarrollo del Adolescente provee educación libre de violencia, servicios de salud, nutrición e higiene escolar, y actividades de protección infantil en las comunidades. El programa se enfoca en la postergación del inicio de la actividad sexual, abstención del consumo de drogas, promoción del uso de métodos anticonceptivos entre los y las adolescentes sexualmente activos, la creación de habilidades productivas y la adopción de normas positivas de género. De igual forma el programa también incrementa el **acceso a servicios de salud a través de clínicas móviles.**

HONDURAS

La Red PRESIÓN desarrolla capacidades en adolescentes para incidir en el fortalecimiento de los sistemas nacionales de protección. El proyecto "Escuelas Construyendo Paz" provee a los adolescentes y jóvenes una educación inclusiva y de calidad libre de violencia, que los empodera en la defensa de sus derechos. Por otra parte, el proyecto FORPAZ busca reducir la inseguridad en comunidades altamente vulnerables a la violencia por medio del fortalecimiento de los sistemas locales de atención a los niños, niñas y adolescentes.

PERÚ

Perú cuenta con la mayor población de adolescentes y jóvenes indígenas en la región, por lo cual sus programas incluyen un **enfoque de interculturalidad e inclusión**, beneficiando a adolescentes y jóvenes con discapacidades y/o pertenecientes a grupos indígenas. El trabajo de Save the Children en el área de **medios de vida** garantiza que los adolescentes y jóvenes asistan a la escuela, adquieran mejores habilidades ofreciéndoles herramientas que les permitan superar las barreras culturales, económicas y de lenguaje a las que se enfrentan. Adicionalmente, trabaja en el área de protección infantil promoviendo la adopción de nuevas masculinidades y la prevención de la violencia sexual en las y los adolescentes.

MÉXICO

Save the Children México promueve la participación de los y las adolescentes y jóvenes en **actividades de incidencia política** a nivel local y nacional. Además de promocionar el acceso y uso de servicios de salud sexual y reproductiva para la prevención del embarazo adolescente. México también trabaja en el área de **educación** desarrollando habilidades en los y las adolescentes y jóvenes que les permitan realizar emprendimientos productivos. Adicionalmente, sus iniciativas buscan la mejora de las condiciones sociales y de vida de sus familias para evitar la adopción de comportamientos riesgosos y promover la actividad física. Forman parte del proyecto regional *"Escuelas Construyendo Paz"* con el cual se ofrece a los y las adolescentes y jóvenes una educación inclusiva y de calidad libre de violencia que los empodere en la defensa de sus derechos.

NICARAGUA

Los programas de **medios de vida sostenibles** impulsados desde Save the Children Nicaragua fomentan la seguridad alimentaria y económica como la construcción de resiliencia por medio de la dotación de herramientas a los y las adolescentes y jóvenes para la toma de decisiones informadas. Nicaragua también trabaja en garantizar el acceso a una **educación de calidad incluso en contextos de emergencia**, en el fortalecimiento de los **sistemas nacionales de protección**; y mejorando las condiciones de **salud y nutrición** en las escuelas y comunidades.

REPÚBLICA DOMINICANA

Save the Children República Dominicana promociona los derechos de los y las adolescentes por medio de la creación de *Comités de Protección Infantil* que promueven su empoderamiento, y da soporte al Sistema de Protección Nacional de Niñez específicamente en la prevención del trabajo infantil. El Programa de Desarrollo Integral del Adolescente busca la **reducción del embarazo adolescente** por medio del fortalecimiento de la autoestima, el liderazgo, los valores, el pensamiento crítico y toma asertiva de decisiones, así como la generación de habilidades productivas y de vida.

Save the Children

Oficina Regional para América Latina y El Caribe
Ciudad del Saber, edificio #123
Ciudad de Panamá, Panamá

Síguenos:

SavetheChildrenLAC savechildrenLAC